

VERSION MODIFIÉE

# Guide de la Santé 2025



# SOMMAIRE

P. 03 CONTRAT LOCAL DE SANTÉ PRESENTATION

P. 04 EDITO

P. 06 NUMÉROS UTILES

8

ANNUAIRE  
CASTELSARRASIN

14

ANNUAIRE  
MOISSAC

22

ANNUAIRE  
CASTELFERRUS,  
CASTELMAYRAN  
DURFORT LACAPELETTE  
LA VILLE DIEU DU TEMPLE

25

ANNUAIRE  
LAFITTE, LIZAC,  
MONTESQUIEU,  
SAINT NICOLAS  
DE LA GRAVE, SAINT  
PORQUIER

27

SOMMAIRE  
DES  
DIFFÉRENTS  
DISPOSITIFS

28

DISPOSITIFS  
PRÉVENTION  
PROMOTION  
SANTÉ

31

DISPOSITIFS  
SOUTIEN  
PSYCHOLOGIQUE

34

DISPOSITIFS  
VIOLENCE  
INTRAFAMILIALE

35

DISPOSITIFS  
URGENCES  
SOCIALES

39

DISPOSITIFS  
D'URGENCES

41

PRENDRE  
DES  
NOTES

43

LES  
PARTENAIRES

Guide de la santé de la Communauté de communes Terres des Confluences  
Imprimé à 3000 exemplaires  
Dépôt légal à parution  
Directeur de la publication : Dominique BRIOIS  
Coordination de rédaction : Xavier PREVEDELLO  
Mise en page : Direction communication et marketing territorial - septembre 2025  
Impression : Techniprint Montauban  
Crédits photos : Terres des Confluences, Freepik, Adobe Stock.

## LE CONTRAT LOCAL DE SANTÉ



### QU'EST-CE QU'UN CONTRAT LOCAL DE SANTÉ ?

C'est un accord entre l'Agence Régionale de Santé (ARS) et une collectivité pour adapter le Projet Régional de Santé aux besoins locaux. Il associe aussi d'autres partenaires (CPAM, CAF, MSA, département, professionnels de santé, ect.).

Son objectif : améliorer la santé des habitants en agissant sur les déterminants de santé (accès aux soins, environnement, conditions de vie...).

### POURQUOI C'EST IMPORTANT ?

Parce que la santé dépend de nombreux facteurs (lieu de vie, revenus, entourage...) et qu'il existe des inégalités fortes selon les territoires.

Les conditions socio-économiques influencent jusqu'à

**55 %**

notre état de santé

Les plus modestes vivent en moyenne

**13 ans de moins**

que les plus aisés.

Cela s'explique par une différence d'accès aux soins, à l'emploi, à l'alimentation, aux loisirs, aux réseaux familiaux et communautaires, ...

C'est en œuvrant activement à la réduction de ces inégalités sur un territoire que le CLS agit pour améliorer la santé globale de sa population.

### LE CLS AGIT POUR RÉDUIRE CES INÉGALITÉS VIA :

- des actions de prévention et promotion de la santé,
- l'implication citoyenne,
- la coordination des acteurs locaux (collectivités, associations, entreprises, etc.).





Comme vous le savez sans doute, notre territoire est un désert médical.

Ce terme galvaudé ne doit pas masquer la réalité qui affecte beaucoup de nos citoyens : Difficulté à trouver un rendez-vous avec un spécialiste, départ en retraite du médecin traitant, impossibilité de faire renouveler son traitement ou de faire valider un certificat médical pour des démarches.... Peut-être qu'un membre de votre entourage ou que vous-même, qui lisez ces lignes, êtes concernés.

Moi-même, en tant qu'élus, professionnel de santé et citoyen, j'y suis confronté quotidiennement.

Les raisons de ce phénomène sont nombreuses et complexes, et de ce fait les réponses à y apporter doivent prendre en compte cette complexité, et multiplier les approches afin de développer des solutions transverses et durables.

La santé étant un axe essentiel du développement de notre communauté, nous rendons notre territoire plus attractif en créant deux nouvelles maisons de santé à Castelsarrasin et Moissac, en complément de celle de Saint-Nicolas-de-la-Grave.



Ces maisons seront des lieux modernes, adaptés aux besoins des professionnels de santé, et surtout accessibles aux habitants, pour garantir un suivi de qualité tout en facilitant la prise en charge médicale sur le territoire.

Nous devons également mettre en lumière le rôle central du Centre Hospitalier Intercommunal. Cet établissement est une pierre angulaire de notre système de santé local, et nous devons œuvrer pour qu'il devienne un pôle attractif de soins, soutenu par des infrastructures modernes et une offre médicale diversifiée. Valoriser cet équipement, renforcer sa capacité d'accueil et soutenir l'innovation en santé sont des priorités pour nous.

Enfin, notre contract local de santé (CLS) avec l'Agence Régionale de Santé vise une action systémique de réduction des inégalités par la prévention et la promotion de la santé. Cet outil est source d'innovation sociale et nous permet de créer une dynamique commune entre les citoyens, les acteurs de santé et les élus afin de développer une culture territoriale attractive pour les professionnels de santé.

Ce guide que vous avez dans les mains est l'un des exemples des actions du CLS. Il vise à mettre en lumière les ressources de notre territoire et à valoriser l'action des structures qui agissent pour réduire ces inégalités.

Nous avons à cœur de soutenir nos soignants et de créer un environnement favorable à l'installation de nouveaux praticiens, tout en garantissant un accès équitable aux soins pour chaque habitant de notre territoire.

La santé n'est pas seulement un enjeu de médecins, mais un projet global pour notre qualité de vie et notre bien-être commun.

Ensemble, nous faisons face à ces défis pour offrir à nos concitoyens un avenir en meilleure santé.

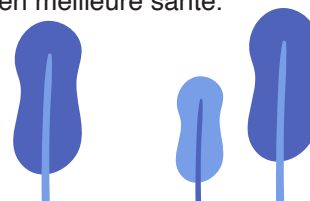

**Xavier PREVEDELLO**

*Vice-président en charge de la santé et de l'attractivité médicale, Maire de Saint-Porquier*

## NUMÉROS

UTILES  
D'URGENCENUMÉRO EN  
CAS D'URGENCE  
**24H/24****15**  
**SAMU**

LE SERVICE D'AIDE MÉDICALE URGENTE

Pour obtenir l'intervention d'une équipe médicale lors d'une situation de détresse vitale, ainsi que pour être redirigé vers un organisme de permanence de soins.

**18**  
**SAPEURS-  
POMPIERS**

Pour signaler une situation de péril ou un accident concernant des biens ou des personnes et obtenir leur intervention rapide.

**112**  
NUMÉRO D'APPEL  
D'URGENCE EUROPÉEN

Si vous êtes victime ou témoin d'un accident dans un pays de l'Union Européenne.

**17**  
**POLICE  
SECOURS**

Pour signaler une infraction qui nécessite l'intervention immédiate de la police.

**114**  
NUMÉRO D'URGENCE  
POUR LES PERSONNES  
SOURDES ET MALENTENDANTES

Si vous êtes victime ou témoin d'une situation d'urgence qui nécessite l'intervention des services de secours. Numéro accessible par SMS, application, site internet.

## URGENCES MÉDICALES ET ACCÈS AUX SOINS

**Chirurgien dentiste  
de garde****URGENCE MÉDICALE****05 63 63 29 95**

Contactez un dentiste pour des soins urgents. Les dimanches et jours fériés - 9h-13h.

*En dehors de ces horaires, contactez le 15.*

**Accès aux soins non  
programmés et aux  
médecins de garde****CONSULTATION MÉDICALE****116 117**

*En semaine et en journée*, accès à une consultation médicale sous 48 heures quand il n'est pas possible de faire appel au médecin traitant.

*Les soirs, weekends et jours fériés*, accès au service des médecins de garde.

*Ce numéro est à privilégier pour l'accès aux soins - en dehors des urgences vitales - afin de ne pas saturer le centre 15.*

**Centre antipoison  
URGENCE MÉDICALE****05 61 77 74 47**

Information et orientation en cas d'intoxication.

*24h/24, 7 jours/7.*

**Pharmacie de garde  
ACCÈS AUX MÉDICAMENTS****3237 (payant)**

**05 81 98 81 77** (via le commissariat de Castelsarrasin, gratuit)

Permet d'identifier la pharmacie de garde la plus proche.

Une ordonnance médicale reste nécessaire pour la plupart des traitements.

*Les weekends, nuit et jours fériés.*



# ANNUAIRE

## Médecins généralistes

Maison de santé pluriprofessionnelle

**CAMILLE JOURDRAIN**  
**CELINE BERTRAND**

05 63 32 31 43  
7 rue de Varsovie

**NICOLAS MANDRAU**  
05 63 32 32 66  
4 rue de la République

Médecins généralistes -  
Centre de santé de l'APAS 82

**CAPUCINE PERRAMOND**  
**MARIE DERCHER**  
**BASTIEN SAN CIRILO**

Secrétariat médical : 05 81 78 00 78  
1 bis avenue Frédéric Cayrou

## Ambulances / Véhicule sanitaire léger

**TAXI AMBULANCE GISELE**  
05 63 32 47 29  
42 rue de l'Usine

**TAXIS AMBULANCES TARN ET  
GARONNAISES**  
05 63 32 44 11  
5B impasse de l'Hippodrome

## Chirurgiens-dentistes

Cabinet chirurgiens-dentistes

**CHLOE MONTERO**  
**LUC MONTERO**

05 63 32 30 56  
4 promenade du Château

**FRANCK RINGEVAL**  
05 63 95 12 05  
34 avenue du Maréchal Leclerc

# Castelsarrasin

**JEAN MARC PELFORT**  
05 63 29 26 62  
Spécialité Orthodontie  
71 avenue du Maréchal Leclerc

## Diététiciens - nutritionnistes

**PATRICE SALVADOR**  
06 69 55 44 21  
Spécialité Coach sportif  
Z.I. De Barres  
Mail : dietandcoach82@hotmail.com

**LAURE PERNIN**  
05 63 63 75 78  
201 chemin du Chantre

**HÉLÈNE POUX**  
06 87 15 23 46  
Spécialité Nutrition comportementale  
1 bd Pierre Flamens

## Endocrinologue - Diabétologue - Nutrition

**PATRICK LHEUREUX**  
05 81 78 00 78  
1 bis avenue Frédéric Cayrou

## Ergothérapeute

**CORALINE FERRAGE**  
06 74 77 93 56  
201 chemin du Chantre

## Gynécologue médical

**FRANCOISE HURTEVENT**  
05 63 32 33 83  
19 promenade du Château

## Infirmiers

Cabinet infirmiers  
**LUDOVIC LARET**  
**JULIE BARBE**

**DAVID EIDEISHEIM**  
**CELINE SAVIGNAC**  
05 63 32 61 69  
95 avenue du Maréchal Leclerc

**VANESSA MEDORO**  
**OLIVIER COZETTE**  
06 18 13 51 15  
72 avenue du Maréchal Leclerc

**MARTINE DE ZOTTI CAROUL**  
**PASCAL LAMBERT**  
**SABRINA RAMDANE**  
05 63 95 01 14  
29 boulevard Louis Sicre

**HAFIDAH GASPARD**  
06 18 60 39 83  
52 rue de la Révolution

## Cabinet infirmiers

**TIAGO FONSECA** 06 70 77 82 42  
**MARION PERRIN** 06 89 23 17 17  
**PASCALE DULOUNG** 06 70 77 82 42  
9 rue du Docteur Pottevin

**SABINE RICHARD**  
05 63 02 98 49  
108 chemin de Barraux

**SANDRINE RIVES**  
06 86 70 89 51  
3164 route de Belleperche

## Cabinet infirmiers

**NATHALIE CARRE**  
**SEVERINE ABAD**  
06 87 47 20 17  
34b rue des Terrasses de Courbie

## Cabinet infirmiers

**NATHALIE OSPITAL** 06 63 01 65 45  
**SEBASTIEN MARECHAL** 06 12 01 78 99

**DELPHINE MAGES** 06 24 96 24 22  
**DELPHINE GARCIA** 06 70 57 39 00  
**STEPHANIE MARAZANOF** 06 74 56 50 34

05 63 32 31 64  
**MARIE AMELIE VERNET**  
**ARNAUD DELCASSE**

06 07 36 62 87  
**ALICIA BELY**  
**EMILIE MASLAK**

201 chemin du Chantre

## Cabinet infirmiers

**SYLVIE SABATIE**  
**MALAUURIE SIMON**  
06 23 84 09 77  
4b rue Faustin Cayrou

## Cabinet infirmiers

**CHRISTELLE NOVO** 06 60 72 26 52  
**SYLVIE FRANCESIES** 06 13 50 36 25  
**AMELIE BUISSON** 06 31 44 93 87  
32 rue de la République



## Massseurs-kinésithérapeutes

**GUILLAUME TEILLAC**  
05 63 32 33 77  
20 rue Paul Descazeaux

prise de rendez-vous :

● par téléphone ● par mail ● via Maiia ● via Doctolib ● par internet

prise de rendez-vous :

● par téléphone ● par mail ● via Maiia ● via Doctolib ● par internet

**Cabinet Masseurs-kinésithérapeutes**

**MELINA TAGLIAFERRI** ●  
**MICHAEL TAGLIAFERRI** ●

05 63 32 28 24  
 Spécialité Ostéopathie

**QUENTIN LEGOIS** ● ●

06 42 84 22 94  
 4b rue Faustin Cayrou

**Cabinet Masseurs-kinésithérapeutes**

**RODOLPHE PIETERS** Spécialité Ostéopathie  
**RUBEN GONCALVES OLIVEIRA**  
**THEO PIETERS**  
**MARTA MOREIRA DA SILVA AMARO**

06 95 82 57 56 ●  
 71 avenue du Maréchal Leclerc

**Médecins biologistes****Cabinet médecins biologiste**

**SANDRA SNOECK**  
**SOPHIE CARRIE**

05 63 04 69 30 ● ●  
 14 boulevard Pierre Flamens

**Nutrition, tabacologie**

**BENEDICTE DELAIRE** ●

05 63 95 18 09  
 95 avenue du Maréchal Leclerc

**Ophthalmologistes****Clinique Honoré Cave**

**CARMELA MACERI**  
**DAVY BARKATE**  
**FELIX FREMONT**  
**JEANNE LAJOIE**

**KEVIN PIERNE**  
**MARIA BOVE ALVAREZ**  
**OLIVIER GUALINO**  
**PIERRE JULIEN PHELOUZAT**  
**ROBERT KOPITO**  
**PIERRE ANTOINE FORTE**

05 63 03 03 04 ● ●  
 33 chemin de Saint Jean des Vignes.  
 Site : clinique-honore-cave.com

**Orthophoniste**

**CEDRIC CIRANNA** ●  
 09 54 47 96 31  
 33 boulevard du 22 Septembre

**Orthoptistes**

**LUIS DOS SANTOS PEREIRA**  
 05 63 03 03 04 ● ●  
 33 chemin de Saint Jean des Vignes.  
 Site : clinique-honore-cave.com

**KEVIN DUTILLEUL** ● ●

06 35 64 25 50  
 7 promenade des Anciens

**Cabinet orthoptistes**

**ANNICK TOCHON BOURGOIN**

**JESSICA BALOCCHI**

05 63 95 07 32 ● ●  
 4b rue Faustin Cayrou

**Pédicures-podologues**

**MARIE PIERRE ROUZIE** ● ●  
 05 63 32 59 14  
 5 rue de la Passerelle

**NICOLAS MARECHAL** ●  
 05 63 32 08 97  
 16 rue du Maréchal Leclerc

**VERONIQUE HOUMS** ●  
 05 63 95 14 13  
 29 boulevard Louis Sicre

prise de rendez-vous :

● par téléphone ● par mail ● via Maiia ● via Doctolib ● par internet

**Psychomotriciens**

**KARINE BERGÈSE** ●  
 06 72 56 05 27  
 6 promenade du Chateau  
**BASTIEN CALMETTE** ●  
 07 69 34 41 46  
 201 chemin du Chantre

**Sage-femme**

**VINCIANE RENAUDIN** ●  
 06 66 97 15 25  
 7 promenade du Chateau

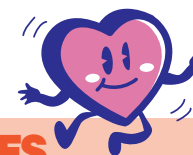
**PHARMACIES**

**CLAIREFONT**  
 05 63 32 34 39  
 21 rue Baptiste Marcet

**LAFAYETTE**  
 05 63 95 02 70  
 12 place des Belges

**SAINT JEAN**  
 05 63 32 34 17  
 10 place Gaston Bénac

**CENTRALE**  
 05 63 32 30 06  
 30 rue de la Révolution



prise de rendez-vous :

● par téléphone ● par mail ● via Maiia ● via Doctolib ● par internet

**Centre de santé**

**ASSOCIATION SOCIALE DU CANAL  
 A LARRONNE**

05 63 95 50 83  
 16 route de Toulouse

Du lundi au jeudi de 8h30 - 17h30.

**CDS PLURIPROFESSIONNEL APAS 82**

**Accueil:** 05 63 32 71 80 ●

**Secrétariat Secrétariat Service de soins  
 infirmiers à domicile (SSIAD):**

05 63 82 42 86  
 34 - 36 bd du 4 Septembre.  
 Cabinet médical : 1 bis Avenue Frédéric  
 Cayrou.

Accueil : 8h30 - 12h et 14h - 17h30.  
 Secrétariat médical : 8h30 - 12h 14h30-17h.  
 Secrétariat infirmier : 8h -12h et 14h - 17h.





## CH de Montauban - Antenne de Castelsarrasin

**Centre Médico-Psychologique (CMP) - Centre d'accueil thérapeutique à temps partiel (CATTP) adultes**

05 63 32 51 51

83 rue de la Mouline

Secrétariat du lundi au vendredi 9h-16h30.

**Centre d'accueil thérapeutique à temps partiel (CATTP) - enfants**

05 63 29 63 11

72 Chemin de Promes

Secrétariat : Du lundi au vendredi  
8h30 - 12h et 14h - 16h.

**Centre Médico-Psychologique (CMP) - enfants et adolescents**

05 63 29 63 11

99 avenue de Courbieu

Secrétariat : Du lundi au vendredi  
8h30 - 12h et 14h - 16h.

## Centre Hospitalier Intercommunal Castelsarrasin Moissac

**Etablissement d'hébergement pour personnes âgées dépendantes (EHPAD)**

05 63 32 88 04

72 rue de la Mouline

Secrétariat : Du lundi au vendredi  
9h - 12h30 et 13h30 - 17h15.

## L'essor Agérie

**Etablissement et Service d'Aide par le Travail (ESAT)**

05 63 32 78 20

353 Chemin du Chantre

Secrétariat : Du lundi au vendredi  
9h - 12h et 13h30 - 18h.

**Service d'Accompagnement à la Vie Sociale (SAVS)**

05 63 32 78 20

10 rue de la Révolution

Secrétariat : Du lundi au vendredi  
9h - 12h et 13h30 - 18h.

**Service d'accompagnement médico-social pour adultes handicapés**

05 63 32 78 20

10 rue de la Révolution

Secrétariat : Du lundi au vendredi  
9h - 12h et 13h30 - 18h.



prise de rendez-vous :

● par téléphone ● par mail ● via Maiia ● via Doctolib ● par internet

## UEMA Confluences

**Unité d'Enseignement Maternel Autisme**

05 63 95 52 60

rue Pierre Mendes France

Secrétariat : Du lundi, mardi et jeudi  
8h15 - 12h15 et 13h - 17h.  
Le mercredi : 8h15 - 12h15.  
Le vendredi : 8h15 - 12h15 et 13h - 16h45.

## Laboratoires de Biologie Médicale

**Laboratoire de Biologie Médicale Biofusion Castelsarrasin**

05 63 04 69 30

14 bd Pierre Flamens

Secrétariat : Du lundi au vendredi  
7h30 - 13h et 14h - 16h.  
Le samedi 7h30 - 12h.

**Laboratoire de Biologie Médicale Synlab Gascogne Castelsarrasin**

05 63 32 16 01

21 bd Pierre Flamens

Secrétariat : Du lundi au vendredi  
7h - 13h et 14h - 16h30.  
Le samedi 7h30 - 12h.

prise de rendez-vous :

● par téléphone ● par mail ● via Maiia ● via Doctolib ● par internet

## Service Autonomie aide à domicile (SAAD)

**Adom 82**

05 63 32 33 69

3 place Lamothe Cadillac

Secrétariat : Du lundi au vendredi  
8h30 - 12h15 et 13h - 17h.

**CCAS de Castelsarrasin**

05 63 32 75 02

5 place de la Liberté

Secrétariat : Du lundi au vendredi  
8h30 - 12h et 13h30 - 17h.

## Clinique Pont de Chaume

**Structure d'Alternative à la dialyse en centre (Unité d'autodialyse)**

05 63 68 31 53

Les Calvets

Secrétariat : Du lundi au vendredi  
9h - 12h30 et 13h30 - 17h.



# ANNUAIRE

## Médecins généralistes

Cabinet Médecins généralistes

**BEATRICE BRUNEL**  
**RAPHAEL LOZAT**  
**EMMANUEL SEGUI**

05 63 04 02 64 ●●  
10 rue Pasteur

**FLORA LOPEZ** ●  
05 63 04 04 17  
7 place des Recollets

Cabinet Médecins généralistes

**CHRISTINE LORENZO** Spécialité homéopathe  
**JEAN CLAUDE LORENZO** Spécialité acupuncteur

05 63 04 20 40 ●  
8 rue Jean Moura

**MADALINA RALUCA TUDOR** ●●  
05 63 04 91 93  
5 rue Jean Moura

## Ambulances / Véhicules sanitaire léger

**HARMONIE AMBULANCE** ●  
05 63 04 00 69  
40 rue Benjamin Franklin

**AMBULANCE 2000** ●  
05 63 04 82 82  
Route de Lafrançaise

## Angiologue

**FRANCOIS KARKOUS** ●●  
05 63 04 11 06  
4b rue Jean Moulin

# Moissac

## Cardiologue

**MICHEL SAHAR** ●  
05 63 32 02 65  
2 place de la Liberté

## Chirurgiens-dentistes

**ANTHONY HENON** 05 63 04 21 01 ●  
**MAELLE DE SOUZA**  
**JOCELYN PUJOL** 05 63 04 00 23 ●  
**PHILIPPE HELOIR** 05 63 04 05 71 ●●  
300 route de Laujol

**CRISTINA ELENA PICAN** Spécialité Orthodontiste  
05 63 04 23 23 ●  
9 rue de l'Inondation de 1930

## Diététiciens- nutritionistes

**MICKAËL COUSIN** ●  
07 80 02 42 37  
Centre de soins Laujol, 300 route de  
Laujol  
**ODILE AZÉMA** ●  
07 82 58 97 54  
32 bd Pierre Delbrel

## Infirmiers

Cabinet infirmiers  
**ANNE CHARLOTTE MOREL**  
**FRANCK GUIOUNET**

06 75 66 29 99 ●  
16 avenue Delattre de Tassigny

Cabinet infirmiers

**APOLLINE LASSALLE** 06 83 91 23 37 ●  
**VERONIQUE MARAVAT** 06 02 50 51 18 ●  
1071 chemin de Merle

Cabinet infirmiers

**CELINE VIGNOLO**  
**CLAIRE LORIDAN**  
05 81 78 45 80 ●  
5 rue Marcassus

Cabinet infirmiers

**CLAIRE PAQUE**  
**CORINNE OMPRARET**  
05 63 05 10 93 ●  
1b rue Jean Moulin

Cabinet infirmiers

**FLORENCE ALBENNE PIETERS**  
**ISABELLE TEXIER**  
06 32 16 44 70 ●  
5 avenue du Chasselas

Cabinet infirmiers

06 48 71 53 08 ●  
**AUDREY FEUGA**  
**JANIS FRANCAZAL**  
06 80 70 93 64 ●  
**JEAN BAPTISTE BARRIER**  
**MICKAEL COUZY**  
**FLORENCE DUVERNEUIL**

7 boulevard Lakanal

Cabinet infirmiers

**HELENE LOPEZ**  
**JEAN LUC FACCA**  
05 63 04 10 09 ●  
10 rue Louis Pasteur

Cabinet infirmiers

**SANDRINE ROUBAUD**  
**CYRIELLE HERVE**  
07 84 08 97 07 ●  
10 rue Louis Pasteur

Cabinet infirmiers

**LAETITIA LEYGUE** 06 32 75 99 94 ●  
**VERONIQUE DUTHIL** 06 78 08 39 16 ●  
2862 Cote de Pignols

Cabinet infirmiers

**NATHALIE DA MOTA** 06 75 80 25 37 ●  
**NORA COMBALBERT JABALLAH** ●  
06 11 37 20 27  
3273 route de la Mégère

Cabinet infirmiers

**VALERIE GIRONELLA** ●  
**GERALDINE ALGAYRES CRIMMERS** ●  
05 63 04 35 36  
55 avenue Pierre Chabrie

## Massieurs-kinésithérapeutes

Cabinet massieurs-kinésithérapeutes  
**NICOLAS MENDES**  
**VINCENT BORDERIES** Spécialité Ostéopathie  
**MATTHIEU VERNHET**  
**MELANIE LELIEVRE**  
05 63 04 12 60 ●  
16 avenue de Lattre de Tassigny

Cabinet massieurs-kinésithérapeutes

**ALEXANDRE MARAZANOF**  
**ANDRE PEREIRA PINHEIRO**  
**RICARDO FERREIRA RESENDE**  
**MATTHIEU TRARIEUX**  
**PHILIPPE LE GOUARIGUER**  
**SARA CRISTINA VICENTE DA GLORIA**  
05 63 04 27 79 ●  
300 route de Laujol

prise de rendez-vous :

● par téléphone ● par mail ● via Maiia ● via Doctolib ● par internet

prise de rendez-vous :

● par téléphone ● par mail ● via Maiia ● via Doctolib ● par internet



**BASTIEN DUEZ** ●

05 63 32 50 51  
17b quai Duprat  
duez.kine@gmail.com

**MARC DUCHAYNE JAUBERT** ●

Spécialité Ostéopathie  
07 68 34 50 60  
19 ZI le Tuc

**Cabinet masseurs-kinésithérapeutes**

**DYLAN PIRES DE SOUSA**  
**NELSON PIRES DE SOUSA**  
**PRISCILLIA VIANA**

05 63 94 83 27 ●  
8b rue Elie Cayla

**NICOLAS FEDERICI** ●

06 71 28 62 83  
10 rue Guileran

**PIERRE DOMINIQUE LAJOIX** ●

05 63 04 76 40  
45 avenue Victor Hugo

**Orthophonistes****Cabinet orthophonistes**

**BENEDICTE CAVALIE** 06 17 10 16 63 ●

**FLORENCE LIAUNET** 06 76 82 35 51 ●  
2b quai Hebrard  
Prise de rendez-vous via Inzee care

**LAETITIA DUEZ MONCEL** ●

05 63 32 50 51  
17b quai Duprat  
moncel.laetitia@gmail.com

**LUCIE VALEYE SICARD** ●

06 72 60 16 24  
3273 route de la Mégère

**Orthoptiste****LYDIE THOUVENIN** ●

05 63 04 56 96  
4b rue Jean Moulin

**Oto-Rhino-Laryngologue (ORL)****ANDREAS CONRADI** ● ●

06 14 96 73 92  
2 place de la Liberté

**Pédicures-podologues****MANON FUERTES** ● ●

05 63 04 20 22  
4 rue Jean Moulin

**PATRICK MOISSON** ●

05 63 04 95 65  
8b rue Elie Cayla

**RICHARD PRUJA** ● ●

05 63 04 12 60  
16 avenue de Lattre de Tassigny

**SERGE DIBELLA** ● ●

06 74 02 10 11  
6 rue Jean Moura

**Pneumologue****HAGER HELLAL** ●

05 63 04 93 67  
2 rue de la Roseraie  
Prise de rendez-vous via Keldoc

**Psychomotriciens****LAURA PALUE** ●

06 06 44 02 84  
16 avenue de Lattre de Tassigny

prise de rendez-vous :

● par téléphone ● par mail ● via Maiia ● via Doctolib ● par internet

**Radiologue****SALAH HASSISSENE** ●

05 32 66 98 66  
7 rue du Marché

**Sage-femme****BRIGITTE FALLIEX** ● ●

06 82 07 32 84  
1b rue Jean Moulin

**PHARMACIES****SARLAC**

05 63 04 09 41  
63 av. Jean Jaurès

**FOURNIÉ-ROUGÉ**

05 63 04 03 39  
2 bd Pierre Delbrel

**QUERCY**

05 63 04 01 60  
57 rue du Faubourg Sainte Blanche



prise de rendez-vous :

● par téléphone ● par mail ● via Maiia ● via Doctolib ● par internet

**Escale Confluence****Accueil de jour**

05 63 04 26 66  
23 chemin des Vignobles

Secrétariat : Lundi, mardi, jeudi, vendredi  
9h - 12h et 14h - 16h.

**Centre d'hébergement d'urgence**

Secrétariat : Lundi, mardi, jeudi, vendredi  
9h - 12h et 14h - 16h.

**Centre d'hébergement de stabilisation**

Secrétariat : Lundi, mardi, jeudi, vendredi  
9h - 12h et 14h - 16h.

**Espace et vie****Centre d'hébergement d'urgence****Centre Hébergement & Réinsertion Sociale (CHRS)****Centre maternel (établissement d'accueil mère-enfant)**

05 63 04 99 05  
2 rue de la Maladrerie

Secrétariat : Du lundi au vendredi  
9h - 12h et 13h - 17h  
Le numéro est joignable en dehors de ces horaires en cas d'urgence uniquement.

# Centre hospitalier Intercommunal (CH-IC)

16 bd Camille Delthil

**Permanence d'Accès aux Soins de Santé (PASS) - CH-IC**

**Consultation médicale**

05 63 92 89 68

Consultation médicale sans rendez-vous destinée aux usagers avec une couverture sociale incomplète ou inexistante.

**Activité médicale le jeudi 13h30-15h30.**

**Consultations externes de l'hôpital, 16 Boulevard Camille Delthil, Moissac.**

**Accueil**

05 63 04 67 00

Secrétariat : Tous les jours 7h15 - 20h.

**Bureau des admissions**

05 63 04 67 18

Secrétariat : Du lundi au vendredi 8h30 - 16h30.

**Chirurgie viscérale, orthopédique et ORL**

05 63 04 67 46

Secrétariat : Du lundi au vendredi 8h30 - 16h30.

**Médecine**

05 63 04 67 75

Secrétariat : Du lundi au vendredi 8h30 - 16h30.

**Soins de suites et de Réadaptation (SSR)**

05 63 32 88 03

Secrétariat : Du lundi au vendredi 8h30 - 16h30.

**Soins palliatifs**

05 63 32 88 14

Secrétariat : Du lundi au vendredi 8h30 - 16h30.

**Urgences/SMUR**

05 63 04 88 46

Secrétariat : Du lundi au vendredi 8h30 - 16h30.

**Unité d'hospitalisation de courte durée (UHCD)**

05 63 04 67 52

Secrétariat : Du lundi au vendredi 8h30 - 16h30.

**Hospitalisation à domicile (HAD)**

05 63 04 88 70

Secrétariat : Du lundi au vendredi 8h30 - 16h30.



**Service de Soins Infirmiers A Domicile (SSIAD)**

05 63 04 88 70

Secrétariat : Du lundi au vendredi 8h30 - 16h30.

**Laboratoire d'analyse médicale**

05 63 04 67 32

Secrétariat : Tous les jours 7h - 21h.

**Imagerie médicale**

05 63 04 67 34

Secrétariat : Du lundi au vendredi 8h - 17h30.

**Consultations externes**

05 63 04 67 27

Secrétariat : Du lundi au vendredi 9h - 17h.  
Liste des spécialités sur : [www.ch-cm.fr](http://www.ch-cm.fr)

**Psychologue**

05 63 04 88 40

Secrétariat : Du lundi au vendredi sur rendez-vous.

**Accueil de jour Alzheimer**

05.63.04.61.12

2 rue Antoine Bourdelle

Secrétariat : Du lundi au vendredi 9h00 - 17h00.



**Etablissement d'hébergement pour personnes âgées dépendantes (EHPAD) -**

**Unité de soins longue durée (USLD) - Les grains dorés**

05 63 29 61 70

160 Chemin de Caillerat

Secrétariat : Du lundi au vendredi 9h - 12h 30 et 13h15 - 17h15.



## Centre hospitalier de Montauban - Secteur psychiatrique 3 Antenne de Moissac

### Hôpital de jour - psychiatrie adulte

05 63 05 07 05

13 rue Général Gras

Secrétariat : Du lundi au vendredi  
10h - 16h.

### Centre Médico-Psychologique (CMP) - adultes

05 63 05 07 08

13 rue Général Gras

Secrétariat : Les mardis 9h - 16h  
Mercredis 14h - 16h30.  
Permanence psychiatre le premier jeudi de  
chaque mois.

### Centre Médico-Psychologique (CMP) - enfants et adolescents

05 63 04 75 87

3 bd Alsace Lorraine

Secrétariat : Les mercredis et jeudis  
9h - 16h30.



## IME Confluences

### Institut Médico-Educatif (IME)

05 63 95 52 60

307 chemin de la Croix de Lauzerte

Secrétariat : Du lundi, mardi et jeudi  
8h15 - 12h15 et 13h - 17h.  
Mercredi : 8h15 - 12h15.  
Vendredi : 8h15 - 12h15 et 13h - 16h45.

## SESSAD Confluences

### Service d'Éducation Spéciale et de Soins à Domicile (SESSAD)

05 63 95 52 60

307 chemin de la Croix de Lauzerte

Secrétariat : Du lundi, mardi et jeudi  
8h15 - 12h15 et 13h - 17h.  
Mercredi : 8h15 - 12h15.  
Vendredi : 8h15 - 12h15 et 13h - 16h45.

## Lbm Synlab Gascogne Moissac

### Laboratoire de Biologie Médicale

05 63 04 04 59

6 quai Magenta

Secrétariat : Du lundi au vendredi  
7h - 13h et 14h 16h30.  
Samedi : 7h30 - 12h.



## Mas Gerard Chambert - Fondation Opteo

### Maison d'Accueil Spécialisée (MAS)

05 63 04 61 50

Rue Gal de Merle

Secrétariat : Du lundi au vendredi  
8h - 12h et 13h30 - 17h15.

## AFLAH/ADPSH

### Service autonomie aide à domicile (SAAD)

06 19 98 70 34

13 rue Francois Antic

Secrétariat : Du lundi au vendredi  
9h - 17h.

## CCAS DE Moissac

### Service autonomie aide à domicile (SAAD)

05 63 04 63 90

27 rue de la Solidarite

Secrétariat : Du lundi au vendredi  
8h30 - 12h et 13h30 - 17h30.

## Mutualité française

### Service de Soins Infirmiers A Domicile (SSIAD)

05 63 04 39 39

42 avenue Victor Hugo

Secrétariat : Du lundi au vendredi  
8h - 16h.



# ANNUAIRE

## Castelferrus

### Infirmiers

Cabinet infirmiers

**CATHERINE FLORENTY**

**LUC CISTERNES**

07 86 28 22 21 ●  
6 rue de l'Horloge

## Castelmayran

### Infirmier

Cabinet infirmiers

**CHRISTELLE RESONGLES**

**VALERIE BRAVAT**

07 57 18 43 05 ●  
2 Rue Malbec

### Masseurs-kinésithérapeutes

Cabinet masseurs-kinésithérapeutes

**BERTRAND CHEMINEAU**

**CELINE LALLEMENT**

**FLORENCE BAUDOT MARTIN**

05 81 51 03 42 ●  
Espace du Levant



prise de rendez-vous :

● par téléphone ● par mail ● via Maiia ● via Doctolib ● par internet

## Esat Les Rives de Garonne - Antras

**Etablissement et Service d'Aide par le Travail (ESAT)**

## Eam Les Rives de Garonne - Antras

**Etablissement d'Accueil Non Médicalisé pour personnes handicapées**

05 63 95 42 66

361 Route de Castelsarrasin

Secrétariat : Du lundi au vendredi  
8h30 - 17h30.

# ANNUAIRE

## Durfort-Lacapelette

### Infirmiers

Cabinet infirmiers

**CECILE COUZY** 06 33 77 74 55 ●

**PHILIPPE MACQUER** 06 29 72 06 12 ●

06 72 49 77 84 ●

**MORGANE FRANCES**

**MARIE LAURE CORRECH**

07 72 43 84 18 ●  
60 Rue de la mairie

## La Ville Dieu du Temple

### Ambulance / Véhicule

**sanitaire léger**

**AMBULANCES ARC EN CIEL**

06 72 64 75 45 ●  
LACAPNEGRO

### Infirmiers

Cabinet infirmiers

**JUSTINE ABAUZIT** 06 07 96 15 13 ●

**BEATRICE GHIGO** 06 87 17 08 10 ●

7 rue Grand' Rue



prise de rendez-vous :

● par téléphone ● par mail ● via Maiia ● via Doctolib ● par internet

Cabinet infirmiers

**MANON CROTTA**

**LAURIANE WATREMEZ**

**NATHALIE VIGNE**

**MARTINE CAVERZAN**

06 03 43 25 09 ●  
Centre paramédical - ZAC  
LACAPNEGRO, 958 Route de Montauban

### Masseurs-kinésithérapeutes

Cabinet masseurs-kinésithérapeutes

**HUGO HERNANDEZ**

**LIVIA GIBELOT**

**TIFFANY MICHEL**

**XAVIER VIDAL** Spécialité Ostéopathie

**MAGALIE PAEZ**

05 63 64 52 55  
Centre paramédical - ZAC  
LACAPNEGRO, 958 Route de Montauban

### Orthophoniste

**AMELIE VERNAUX** ●

06 79 97 28 00  
Centre paramédical - ZAC  
LACAPNEGRO, 958 Route de Montauban  
Liste d'attente : plateforme Perfactive.fr

### Pédicure-podologue

**CECILIA GERBAUD** ● ●

06 98 70 21 02  
Centre paramédical - ZAC  
LACAPNEGRO, 958 Route de Montauban

### Sage-femme

**CELINE GENRE** ● ●

06 25 33 24 26  
Centre paramédical - ZAC  
LACAPNEGRO, 958 Route de Montauban

## PHARMACIE

THÉOPOLITAINE

05 63 31 60 08

5 Grand Rue



## Résidences autonomie

**Maison d'accueil rurale pour personnes âgées (MARPA) L'ESCLARIDA**

05 63 31 57 57

Rue de la Croix de Peyret

Accueil téléphonique du lundi au samedi  
10h30 - 12h et 14h - 17h.

## Domconfort82

**Service autonomie aide à domicile (SAAD)**

05 81 04 17 41

ZA Lacapnegro

Prise de rendez-vous :  
Du lundi au vendredi  
9h - 12h et 13h30 - 17h30.

## Centre de santé

**Association Canal à Latonne**

05 63 91 13 01

2 rue de la barrière

Secrétariat :  
Lundi 8h30 - 12h30 14h30 18h30.  
Mardi 8h30 - 19h.  
Mercredi 8h30 - 12h30 14h - 18h30.  
Jeudi 8h30 - 17h30.  
Vendredi 8h30 - 19h.  
Les samedis pairs 9h30 - 13h.



prise de rendez-vous :

● par téléphone ● par mail ● via Maïia ● via Doctolib ● par internet

# ANNUAIRE

## Lafitte

**Masseurs-kinésithérapeutes**

Cabinet masseurs-kinésithérapeutes

**JUAN CARLOS STUARDO ROJAS**

**MAELLE DELONCLE VERENNE**

**MATHIAS CARPI**

05 63 94 16 31 ●

6 Rue du Fil de L'eau

## Lizac

**Infirmiers**

Cabinet infirmiers

**EDITH MURET**

**JULIE PAPALIA**

06 33 81 39 00 ●

6 Rue de la Mairie

## Montesquieu

**Infirmiers**

Cabinet infirmiers

**AMANDINE RULLE**

**PHILIPPE REBIERE**

**EMILIE BABY**

**MARGAUX BARBE**

05 63 04 55 45 ●

4 place du 19 mars 1962

**Masseurs-kinésithérapeutes**

Cabinet masseurs-kinésithérapeutes

**ERIC SOULE**

**FRANCOIS CHAZELAS**

**ISABELLE CHAZELAS**

05 63 95 88 00 ●

2510 Rout de Sainte Thècle

prise de rendez-vous :

● par téléphone ● par mail ● via Maïia ● via Doctolib ● par internet



## Saint-Nicolas-de-la-Grave

**Médecin généraliste**

**SIMON ZERDOUN LAVAUD** ● ●

05 63 94 83 22

Maison de santé de Saint-Nicolas-de-la Grave

**Chirurgien-dentiste**

**ISABELLE BOYALS LABEZIN** ●

05 63 95 96 05

13 rue Gambetta

**Infirmiers**

Cabinet infirmiers

**EMILIE DALBIN**

**EMILIE LANGUILLAT**

**CAMILLE MERCIER**

05 63 95 93 56 ● ●

Maison de santé de Saint-Nicolas-de-la Grave



**Cabinet infirmiers**

**AGNES DUCHAYNE**  
**MAELYS RAGUNO**  
**SARAH BACH**  
**SYLVIE SEGAUD ELBE**

05 63 95 91 15 ●●

Maison de santé de Saint-Nicolas-de-la Grave

**Massieurs-kinésithérapeutes**

Cabinet massieurs-kinésithérapeutes

**FLORENCE CHEVRIER RODRIGUEZ**  
**GUENOLE MESTRIC**  
**OLIVIER SANTACREU**  
**VIRGINIE DELLAC**

05 63 95 95 24 ●●

Maison de santé de Saint-Nicolas-de-la Grave

**PHARMACIE**

**PHARMACIE DE SAINT  
 NICOLAS DE LA GRAVE**

**05 63 94 81 09**

23 Bd de la Tour de Ronde

**Saint Porquier****Infirmiers**

Cabinet infirmiers

**CELINE FOURNIER**  
**MARION BOURE**  
**JULIAN RUADEL**

06 16 54 57 51 ●

13 rue Sainte Catherine

**Centre de santé****Association Canal à Larronne**

06 81 52 13 25

Place de la poste

Prise de rendez-vous : Par SMS  
 uniquement. Pas d'horaires fixes, contacter  
 le médecin par sms pour prendre rendez-  
 vous.



prise de rendez-vous :

● par téléphone ● par mail ● via Mailia ● via Doctolib ● par internet

# LES DISPOSITIFS D'ACCÈS AUX DROITS ET AUX SOINS

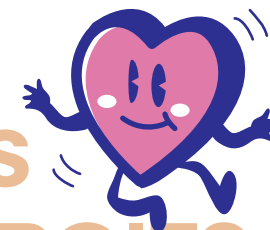

	<b>DISPOSITIFS PRÉVENTION PROMOTION SANTÉ</b>	<b>28</b>
	<b>DISPOSITIFS SOUTIEN PSYCHOLOGIQUE</b>	<b>31</b>
	<b>DISPOSITIFS VIOLENCES INTRAFAMILIALES</b>	<b>34</b>
	<b>URGENCES SOCIALES</b>	<b>35</b>
	<b>DISPOSITIFS RESSOURCES</b>	<b>39</b>





# PRÉVENTION, PROMOTION DE LA SANTÉ

## Sexualités, contraceptions, IVG

### NUMÉRO VERT - INFORMATION

0800 08 11 11

Informations et conseil sur la contraception, la sexualité et l'interruption volontaire de grossesse (IVG).

Du lundi au samedi, 9h - 20h.

### Tabac info service

### LIGNE PRÉVENTION

39 89

Conseils et accompagnement personnalisé de professionnels de santé pour faciliter l'arrêt du tabac.

Du lundi au samedi, 8h - 20h.



## Planning familial

### EDUCATION ET INFORMATION SUR LES THÉMATIQUES LIÉES À LA SEXUALITÉ

05 63 66 01 32

Informations, conseils et orientation sur la contraception, l'avortement, les Infections Sexuellement Transmissibles (IST), et les sexualités.

Lutte contre les discriminations, promotion d'une sexualité ouverte à tous, notamment par l'accès universel à la contraception et à l'IVG.

**Accueil téléphonique du lundi au vendredi,  
9h - 12h, 14h - 17h.**

**Information sur les permanences mobiles du  
Solidar'ici bus au 06 01 10 28 04 ou sur  
www.planning-familial.org/fr/le-planning-  
familial-du-tarn-et-garonne-82**

mail : [planningfamilialdu82@gmail.com](mailto:planningfamilialdu82@gmail.com)

## Mon bilan prévention - CPAM

### BILAN SANTÉ, PRÉVENTION

Bilan de santé avec un professionnel lors d'un rendez-vous dédié à la prévention.

Nombreuses thématiques abordées en fonction de votre profil : Point sur l'alimentation, l'activité physique, le sommeil, la consommation d'alcool ou de tabac, etc.

Possibilité de faire ce bilan de prévention auprès d'un médecin, d'une sage-femme, d'une infirmière libérale ou d'un pharmacien.

Un rendez-vous par tranche d'âge : 18-25, 45-50, 60-65 et 70-75 ans.

Pour trouver un professionnel de santé qui est mobilisé sur le dispositif :

<https://sante.gouv.fr/prevention-en-sante/preserver-sa-sante/mon-bilan-prevention-les-rendez-vous-sante-aux-ages-cles-de-la-vie>

## Examen Prévention Santé -

### CPAM

### BILAN DE SANTÉ / INFORMATIONS

**Faire le point sur sa santé en une matinée :** Une équipe pluridisciplinaire à votre écoute vous informe sur vos droits en santé, réalise des examens médicaux et des analyses biologiques selon votre situation.

Les personnes en situation de fragilité financière et sociale de plus de 16 ans sont prioritaires pour bénéficier de l'examen gratuit.

Les frais de transports peuvent être pris en charge sous conditions.

**Lieu d'examen : 592 boulevard Blaise  
Doumerc à Montauban.**

**Sur rendez-vous via [www.Doctolib.fr](http://www.Doctolib.fr),  
chercher "CES de Montauban".**

## Unité de prévention et de dépistage (UPD) de l'hôpital

### PRÉVENTION, DÉPISTAGE, VACCINATION

05 63 04 89 68

- Centre de vaccination (mise à jour vaccinale et prévention),
- Centre eGIDD (information, dépistage et diagnostic des infections VIH, hépatites et infections sexuellement transmissibles)
- Centre de lutte anti-tuberculose (CLAT)

**Sur rendez-vous les jeudis de 9h30 à 12h.**

**Consultations externes de l'hôpital, 16  
Boulevard Camille Delthil, Moissac.**



## Centre de soins, d'accompagnement et de prévention en addictologie (CSAPA) - Addiction France

### ACCUEIL, INFORMATION, ÉVALUATION, ORIENTATION, PRISE EN CHARGE

05 63 94 55 15

12 rue Caillavet, Moissac

Prise en charge médicale, psychologique, sociale et éducative des personnes souffrant d'addictions et leur entourage.

**Accueil - lundi et jeudi, 10h - 16h.**

**Secrétariat téléphonique - lundi et mardi  
9h - 19h / mercredi et vendredi 9h - 17h /  
jeudi 9h - 17h30.**

**Centre de soins,  
d'accompagnement et de  
prévention en addictologie  
(CSAPA) - CH Montauban**  
**ACCUEIL, INFORMATION,  
ÉVALUATION, ORIENTATION, PRISE  
EN CHARGE**

05 63 04 67 27

*Consultations externes de l'hôpital,  
16 Boulevard Camille Delthil, Moissac.*

Prise en charge médicale, psychologique,  
sociale et éducative des personnes  
souffrant d'addictions et leur  
entourage.

*Prise de rdv par tel du lundi au vendredi,  
9h - 17h. Accueil du public uniquement  
sur rendez-vous, du lundi au mercredi,  
9h30 - 15h.*

**Centre d'Accueil  
d'Accompagnement à la  
Réduction des risques pour  
Usagers de Drogue (CAARUD) -  
Epice 82**

**ACCUEIL, INFORMATION,  
ORIENTATION, CONSEIL,  
ACCOMPAGNEMENT, PERSONNES  
CONFRONTÉES À UNE ADDICTION,  
ENTOURAGE, PROFESSIONNELS.**

05 63 66 62 48

Accueil anonyme et gratuit, avec rendez-  
vous et sans condition préalable.  
Mise à disposition de matériel de réduction  
des risques. Suivi personnalisé.

Secrétariat : du lundi au vendredi de 9h à  
12h et de 13h à 18h.

Accueil du public - sur rendez-vous : tous  
les 3 derniers jeudis après-midi du mois.

*27 Rue de la Solidarité, Moissac.*

**Proxi'santé - APAS 82**

**ACCUEIL, INFORMATION,  
ORIENTATION, CONSEIL**

05 63 32 71 80

Accueil, information, orientation, conseil  
en priorité pour les publics en situation  
de précarité ou de handicap et pour les  
jeunes (12-25 ans).

*Permanences régulières (les dates  
sont à demander au standard de  
l'APAS 82, du lundi au vendredi -  
8h30-12h et 14h30-17h).*

Moissac : *Certains lundis matins  
aux Restos du Coeur, 18 Avenue du  
Chasselas.*

Castelsarrasin : *Certains jeudis matins  
dans le cadre du marché.*

**Centre de planification et  
d'éducation familiale (CPEF)**

**ACCUEIL, INFORMATION, ACCÈS  
AUX SOINS**

05 63 92 81 90

Consultation gratuite et anonyme avec  
une sage femme.

- Dépistages,
- Vie affective et sexuelle,
- accès à la contraception,
- information sur l'IVG.

*Permanence à la Maison des  
Solidarités de Castelsarrasin,  
22 rue de la Mouline.  
Le mercredi de 13h30 à 17h,  
sur rendez-vous.*

*Permanence au Centre hospitalier de  
Moissac, 16 Bvd Camille Delthil, le lundi  
de 13h30 à 16h30, sur rendez-vous.*

*Prise de rendez-vous du lundi au  
vendredi : 9h-12h et 13h30 - 17h.*

# SOUTIEN PSYCHOLOGIQUE

## Harcèlement scolaire

### LIGNE D'ÉCOUTE ET D'ORIENTATION

3018

Le numéro unique pour les jeunes  
victimes de harcèlement et de violences  
numériques. Possibilité de signalement  
accéléré pour les contenus numériques.

*7 jours / 7 de 9h à 23h.*

*Tchat disponible sur le site 3018.fr*

## Enfance en danger

### LIGNE D'ÉCOUTE ET D'ORIENTATION

119

Service dédié à la prévention et à la  
protection des enfants en danger ou  
en risque de l'être, ainsi qu'aux adultes  
confrontés ou préoccupés par une situation  
d'enfant en danger.

*Accueil téléphonique : 24h/24, 7journs/ 7*

*Tchat sur [www.allo119.gouv.fr/besoin-  
daide](http://www.allo119.gouv.fr/besoin-daide)*

*7journs/ 7 - de 15h à 21h.*

*Plateforme langue des signes sur le site  
ci-dessus.*

## CELLULE DÉPARTEMENTALE ENFANCE EN DANGER

NUMÉRO VERT : 0 800 00 82 82

Les professionnels de la Protection  
de l'Enfance sont soumis au secret  
professionnel et sont disponibles pour  
vous écouter, orienter, conseiller, aider les  
parents, voisins, professionnels, institutions  
ou simples citoyens.



## Via Psy - FERREPSY

### SITE D'AIDE À L'ORIENTATION EN SANTÉ MENTALE

Viapsy.fr répertorie des dispositifs et des  
professionnels qui font des propositions de  
soins, d'accompagnement, ou d'entraide  
dans le domaine de la santé mentale.  
Site internet accessible pour tous,  
permet aux usagers, familles, proches et  
professionnels de trouver une offre qui se  
rapproche de leurs attentes.

*viapsy.fr*

## Prévention du suicide

### LIGNE D'ÉCOUTE ET D'ORIENTATION

3114

Apporte une réponse immédiate :  
- aux personnes en détresse psychique et  
à risque suicidaire ;  
- à l'entourage des personnes à risque  
suicidaire ;  
- aux endeuillés par suicide ;  
- aux professionnels en lien avec des  
personnes suicidaires qui souhaitent  
obtenir des avis, conseils spécialisés.

*7journs/7 - 24h/24*

## Avec nos proches

### LIGNE D'ÉCOUTE DE SOUTIEN ET D'ORIENTATION

01 84 72 94 72

Vous accompagnez un proche fragilisé par  
la maladie, le handicap ou l'âge ?  
Comme 11 millions de parents, conjoints,  
enfants, amis... Vous êtes un proche  
aidant.

Ce service soutient tous les proches  
aidants qui prennent soin d'un proche  
fragilisé par la maladie, le handicap ou  
l'âge.

*7journs/ 7 - de 8h à 22h.*

## Mon soutien psy - CPAM

### SITE RÉFÉRENÇANT LES PSYCHOLOGUES CONVENTIONNÉS

Accès jusqu'à 12 séances par an (année civile) chez un psychologue conventionné, prises en charge par l'Assurance Maladie, pour toute la population en souffrance psychique à partir de l'âge de 3 ans.  
Liste des psychologues référencés sur :

[monsoutienpsy.ameli.fr](http://monsoutienpsy.ameli.fr)

## Santé psy étudiant

### SITE RÉFÉRENÇANT LES PSYCHOLOGUES CONVENTIONNÉS

A destination des étudiants, cumulable avec "Mon soutien psy" (ci-dessus).  
Accès à 12 séances avec un psychologue référencé, prises en charges par l'Assurance Maladie.  
Liste des psychologues référencés sur :

[santepsy.etudiant.gouv.fr](http://santepsy.etudiant.gouv.fr)

## Groupe d'Entraide Mutuelle (GEM) Cent différences

### GROUPE D'ENTRAIDE ENTRE PAIRS

(Montauban) 06 44 35 08 51  
(Castelsarrasin) 09 82 45 22 98  
Association d'entraide mutuelle et de lien social, ouverte à tous.

[gemcentdifferences.fr](http://gemcentdifferences.fr)

## Groupe d'Entraide Mutuelle (GEM ADO)

### GROUPE D'ENTRAIDE ENTRE PAIRS

07 61 99 82 82 (Montauban et Castelsarrasin)  
Association qui s'adresse aux adolescents et aux jeunes adultes en situation de handicap ou d'isolement de 16 à 30 ans. Favorise l'entraide mutuelle et le lien social.

[82gemado@gmail.com](mailto:82gemado@gmail.com)

## Centre Médico-Psychologique (CMP) Adultes

Centre accueillant gratuitement les personnes de 18 ans et plus faisant face à des difficultés psychologiques :

Etats dépressifs, tentative de suicide, troubles du sommeil et de l'alimentation.

### + Castelsarrasin - CHICM

**ACCUEIL, ÉCOUTE, DIAGNOSTIC, TRAITEMENT**

05 63 32 51 51

Rue de la Mouline, Castelsarrasin  
Du lundi au vendredi, 9h30 - 16h30.

### + Moissac - CHICM

**ACCUEIL, ÉCOUTE, DIAGNOSTIC, TRAITEMENT**

05 63 05 07 08

3 Boulevard Alsace Lorraine, Moissac.  
Du lundi au vendredi, 9h - 18h.

## Centre Médico-Psychologique (CMP) infanto-juvénile

**ACCUEIL, ÉCOUTE, DIAGNOSTIC, TRAITEMENT**

05 63 29 63 11

Centre accueillant gratuitement les enfants de 3 à 18 ans, faisant face à des difficultés psychologiques :

Etats dépressifs, tentative de suicide, troubles précoces de la relation, troubles du sommeil et de l'alimentation, conflits avec les parents,...

99 Avenue de Courbieu, Castelsarrasin  
Du lundi au vendredi, 9h - 17h.



## Permanence d'Accès aux Soins de Santé (PASS) - CHICM CONSULTATION AVEC UN PSYCHOLOGUE

05 63 04 88 38

Consultations psychologiques pour les personnes dont la couverture sociale est incomplète ou inexistante. Accessibles sur rendez-vous uniquement.

*Rendez-vous avec un psychologue le jeudi de 8h30 à 16h30.*

*La prise de rendez-vous peut s'effectuer en dehors de ces horaires.*

Consultations externes de l'hôpital, 16 Boulevard Camille Delthil, Moissac.

## UNAFAM 82

### SOUTIEN AUX AIDANTS ET FAMILLES

05 63 91 53 44

06 15 36 31 53

Ligne d'écoute nationale : 01 42 63 03 03

Union nationale de familles et amis de personnes malades et/ou handicapées psychiques. Soutien, écoute et informations pour les aidants. Groupes de paroles animés par des professionnels.

*Ligne d'écoute nationale - du lundi au vendredi, 9h - 13h et 14h - 18h (17h le vendredi).*



## Plateforme d'accompagnement et de repit des aidants - APAS82 SOUTIEN AUX AIDANTS

05 63 32 71 80

Conseil, soutien, information pour les proches aidants de personnes âgées en perte d'autonomie.

*Du lundi au vendredi - 8h30-12h - 14h30-17h.*

34-36 Boulevard du 4 septembre, Castelsarrasin.

[www.apas82.fr/fr/aide-aux-aidants](http://www.apas82.fr/fr/aide-aux-aidants)

## Ressource Jeunesse - Maison des Ados et des Jeunes adultes

### ESPACE D'ACCUEIL, D'ÉCOUTE PSYCHOLOGIQUE POUR LES JEUNES DE 11 À 25 ANS

05 63 63 72 95

Lieu pluridisciplinaire où les jeunes de 11 à 25 ans sont accueillis pour exposer leurs problématiques (mal être, angoisses, décrochage scolaire ou professionnel, vie affective et sexuelle, conflits familiaux, entrée dans la vie professionnelle...). Seul ou accompagné, avec ou sans autorisation parentale, gratuit, confidentiel et possibilité d'anonymat. Des partenaires extérieurs y tiennent également des permanences : Consultation Jeunes consommateurs, Médiation Familiale, CAMPA

*(adresse, contact, permanences et informations complémentaires p.39 et 40)*



# VIOLENCES INTRAFAMILIALES

## Violences Femmes Info

### LIGNE D'ÉCOUTE

39 19

Numéro national de référence pour l'écoute et l'orientation des femmes victimes de violences, **24h/24, 7jours/ 7**, accessible aux personnes sourdes et malentendantes.

## Planning familial

### PRÉVENTION DES VIOLENCES INTRAFAMILIALES ET LUTTE CONTRE LES DISCRIMINATIONS

05 63 66 01 32

Soutien et accompagnement aux victimes, notamment au sein du couple. Lutte contre les violences sous toutes leurs formes.

Information sur les permanences mobiles du Solidar'ici bus au 06 01 10 28 04 ou sur

[www.planning-familial.org/fr/le-planning-familial-du-tarn-et-garonne-82](http://www.planning-familial.org/fr/le-planning-familial-du-tarn-et-garonne-82)



## Centre d'information sur les Droits des femmes et des familles (CIDFF)

### CENTRE D'ACCOMPAGNEMENT ET D'ACCÈS AUX DROITS

05 63 66 11 61

Accès aux droits pour les femmes, lutte contre les discriminations sexistes, promotion de l'égalité entre les femmes et les hommes. Accompagnement à l'emploi, accompagnement face aux violences, parentalité.

154 rue Marcel Guerret, 82000 Montauban.

#### Permanences :

42 rue de la Fraternité, Castelsarrasin :  
Accompagnement violences 2<sup>ème</sup> jeudi du mois sur RDV De 14h à 17h.

8 Place des Récollets, Moissac :  
Accès aux droits, accompagnement violences, parentalité 2<sup>ème</sup> jeudi du mois De 9h15 à 12h00.

Accompagnement à l'emploi :  
1<sup>er</sup> et 3<sup>ème</sup> mardi du mois De 9h15 à 12h00 et de 14h00 à 17h00.

## Union Départementale des Associations Familiales (UDAF)

### Coordination Violences intrafamiliales

#### ACCUEIL, ÉCOUTE, CONSEIL, ACCOMPAGNEMENT

06 81 82 00 55

Soutien aux victimes, accompagnement individuel. Accompagnement judiciaire.

Accueil téléphonique du lundi au vendredi de 8h à 18h.

Permanence à la gendarmerie de Castelsarrasin, 61 Av. de Courbieu, sur rendez-vous.

<http://info@vif-udaf82.fr>

# URGENCES SOCIALES ET ACCÈS AUX DROITS

## SAMU Social

### URGENCE SOCIALE

115

Numéro de première intention pour les personnes vivant ou observant une situation de détresse sociale (absence de logement, violences conjugales, ...). Information, orientation, intervention du Samu social ou des services sociaux ou associatifs. Orientation vers un hébergement d'urgence.

7jours/7 ; 24h/24

## Centre Communal d'Action Sociale (CCAS)

### ACCÈS AUX DROITS, INFORMATION, CONSEIL, ORIENTATION, ACCOMPAGNEMENT

Réponse aux besoins sociaux des habitants de la commune.

Aides sociales, accompagnement à domicile, portage de repas, accompagnement à la mobilité, aide au logement, espace jeunes, domiciliation.

#### + Castelsarrasin

05 63 32 75 02

Du lundi au jeudi :  
8h30 -12h et 13h30 - 17h.

Le vendredi :  
8h30 - 12h et 13h30 - 16h30.  
5 place de la Liberté Castelsarrasin.

#### + Moissac

05 63 04 63 90

Du lundi au vendredi  
8h30 -12h et 13h30 - 17h30.  
27 rue de la solidarité - Moissac.

## Maison des solidarités

### ACCÈS AUX DROITS, INFORMATION, CONSEIL, ORIENTATION, ACCOMPAGNEMENT, CONSULTATIONS SPÉCIALISÉES (PMI), PROTECTION DE L'ENFANCE

Soutien aux familles et personnes précaires, aide à la parentalité, soutien pour les démarches administratives, consultations Protection Maternelle Infantile (PMI), suivi et prise en charge par l'Aide Sociale à l'Enfance (ASE), évaluation des besoins des personnes âgées pour l'Allocation Personnalisée Autonomie (APA).

A Castelsarrasin, antenne Maison Départementale pour les Personnes Handicapées (MDPH).

#### + Castelsarrasin

05 63 32 51 45

22, rue de la Mouline, Castelsarrasin  
Lundi au vendredi : 9h-12h et 13h30 - 17h.

#### + Moissac

05 63 04 65 00

8 rue des récollets, Moissac  
Lundi au vendredi : 9h-12h et 13h30 - 17h.

#### + La Ville Dieu Du Temple

05 63 28 00 44

337 route de Meauzac, La Ville Dieu du Temple, Sur rendez-vous.

#### + Saint Nicolas de la Grave

05 63 32 51 45

Place du château, St Nicolas de la Grave, sur rendez-vous.



## Permanence d'Accès aux Soins de Santé (PASS) - CHICM ASSISTANTE SOCIALE

05 63 04 67 19 OU 06 22 62 51 65

Vous aiderez dans vos démarches et étudiera vos droits. Vous orienterez, en cas de nécessité, vers le Médecin de la PASS, afin de bénéficier de soins médicaux avec un accès gratuit aux médicaments ou d'une prise de rendez-vous avec des consultations pour des soins dentaires, un suivi de grossesse, un conseil et / ou un accès à la contraception, ...

Pourra également, si vous le souhaitez, vous orienter vers la Psychologue de la PASS, afin de bénéficier d'une écoute et d'un soutien.

**Ces prises en charge sont gratuites. Sans rendez-vous.**

**Les jeudis de 8h30 à 16h30.**

**Consultations externes de l'hôpital, 16 Boulevard Camille Delthil, Moissac.**

## Centre Social de Moissac - Agrément CAF - Familiales rurales

### ACCUEIL, ÉCOUTE, CONSEIL, ORIENTATION

05 63 32 02 26

Accueil et actions à destination des personnes en situation de précarité. Appui à la parentalité, groupes de pairs, conseils santé, accompagnement à la scolarité.

**Accueil du public :**

**Lundi : 14h - 17h.**

**Du mardi au jeudi : 9h - 12h et 14h - 17h.**

**Vendredi : 9h - 12h.**

## Conseil départemental de l'accès aux droits (CDAD) ACCÈS AUX DROITS, JUSTICE

05 63 21 40 00

Soutien et information pour les difficultés juridiques.

Points justice présentiel :

**Castelsarrasin, 22 rue de la Mouline.**

**2<sup>ème</sup> lundi du mois, 13h30 - 16h30 -**

**05 63 32 51 45**

**Moissac, 8 Place des Récollets,**

**2<sup>ème</sup> lundi du mois, 9h-12h -**

**05 63 04 65 00**

Points justice téléphoniques (France Service) :

**Castelsarrasin, 44 rue de la fraternité,**

**05 63 22 85 98**

**Itinérante Moissac Confluences -**

**06 45 51 36 83**

**La Ville Dieu du Temple, place de**

**l'église, 05 63 21 79 68**

**St Nicolas de la Grave - place du**

**château - 05 63 04 18 71**

## Union Départementale des Associations Familiales (UDAF) Pôle Mandats Judiciaires

### INFORMATION, CONSEIL, SOUTIEN

05 63 66 98 55

Mandataire pour la mise sous protection des personnes vulnérables (sauvegarde de justice, curatelle, tutelle). Orientation, information des tuteurs familiaux.

**Accueil téléphonique :**

**du lundi au vendredi**

**de 9h - 12h et 14h - 16h30**

**tuteursfamiliaux-udaf82.fr/**

## Union Départementale des Associations Familiales (UDAF) Pôle Familiales

### INFORMATION, CONSEIL, SOUTIEN, AIDE AU BUDGET, INSERTION PROFESSIONNELLE, MÉDIATION FAMILIALE

05 63 66 98 52

Pôle regroupant les actions sociales à destination des familles : médiation familiales, aide aux familles en précarité, insertion socio professionnelle des familles monoparentales.

L'Espace médiation famille propose notamment un lieu d'accueil et d'information pour les personnes en situation de conflit dans leurs familles, et un espace d'échange et de communication neutre et confidentiel pour aborder les conflits et rechercher des solutions.

**Point conseil budget : 06 10 45 74 97**

**Insertion professionnelle des familles monoparentales : 06 78 04 87 78**

**Médiation familiale :**

**www.mediation82.com/**

**05 63 63 54 37**

## Union Départementale des Associations Familiales (UDAF) Pôle Logement

### INFORMATION, CONSEIL, SOUTIEN, ACCÈS ET MAINTIEN DANS ET VERS LE LOGEMENT

05 63 92 22 30

Pôle facilitant l'accès au logement pour les personnes en précarité. Notamment via l'intermédiation locative.

Locataires et propriétaires peuvent contacter l'agence immobilière à vocation sociale.

**Sur rendez-vous**

## France Services

### AIDE AUX DÉMARCHES ADMINISTRATIVES, ACCÈS AUX DROITS, INFORMATION, ACCOMPAGNEMENT

Accès à 12 partenaires nationaux : Allocations familiales, ANTS, Assurance retraite, Assurance Maladie, Chèque énergie, Finances publiques, France Travail, France Rénov', La Poste, Urssaf, MSA, et point-justice.

#### + Castelsarrasin

05 63 22 85 98

**44 Rue de la fraternité, Castelsarrasin**

#### + Moissac

09 70 21 44 82

**18<sup>ter</sup> Avenue du Docteur Rouanet, Moissac**

#### + La Ville Dieu Du Temple

05 63 21 79 68

**Place de l'Église, La Ville-Dieu-du-Temple**

#### + Saint Nicolas de la Grave

05 63 04 18 71

**11 Place du Château, Saint-Nicolas-de-la-Grave**

#### + Caumont, Garganvillar, Lafitte, Saint-Porquier, Moissac, Montesquieu, Durfort-Lacapelette

Structure France Services itinérante «Moissac Confluences» de la MSA.

**06 45 51 36 83**

**franceservices.confluences@mpn.msa.fr**

**Retrouvez les lieux, horaires et jours de permanence par téléphone ou en mairie. Accueil téléphonique du lundi au vendredi, de 9h30 à 12h et de 13h30 à 16h.**

## Mission locale

### INFO, APPUI, ACCOMPAGNEMENT

05 31 78 00 00 (CHOIX N°2)

Pour les jeunes de 16 à 25 ayant quitté l'Education Nationale. Aide à l'insertion professionnelle et sociale.

Accompagnements : emploi, formation, santé, logement, mobilité, culture, citoyenneté, démarches administratives.

**Antenne : 9 Rue de la Paix, Castelsarrasin.**

**Du lundi au vendredi :  
9h - 12h30, et 13h30 - 17h.  
fermé le mardi après-midi.**

**Accueil sur rendez-vous :**

**Permanence Moissac :  
Maison de la Solidarité et de l'Emploi, 27  
rue de la solidarité.**

**Permanence de St Nicolas de la Grave,  
MSAP, Mairie au château.**

[www.missionlocale82.org](http://www.missionlocale82.org)

## Mission Accompagnement Santé (MisaS) - CPAM

### ACCOMPAGNEMENT, CONSEIL, ACCÈS AUX SOINS

36 46

Les agents d'accueils de la CPAM spécialisés se penchent sur les dossiers complexes et orientent les assurés vers des solutions personnalisées pour leur permettre d'accéder à des soins de qualité.

**Prise de rendez-vous via :  
- Accueil CPAM  
- Téléphone  
- Messagerie du compte Ameli**

## Service social de l'Assurance Maladie

### ACCOMPAGNEMENT, AIDE AUX DÉMARCHES

36 46

Les assistantes sociales du service social de l'Assurance Maladie vous accompagnent sur des problématiques diverses.

Vous avez la possibilité de les saisir selon vos besoins :

- en cas d'arrêt de travail et de difficultés à reprendre votre activité professionnelle  
- ou de maladie entraînant des difficultés dans votre quotidien.

**Prise de rendez-vous via :**

**- Accueil CPAM  
- Téléphone  
- Messagerie du compte Ameli**

## Association MONTAUBAN SERVICES

### ACCUEIL, ACCOMPAGNEMENT, ORIENTATION

05 63 91 92 92

Association qui accompagne les habitants du Tarn et Garonne sur 3 pôles :  
Plateforme Mobilité 82 : location de véhicules à tarif social, accompagnement aux réparations, atelier collectif sur le code, etc.

Actions de lien social : insertion sociale et professionnelle des femmes en QPV, service d'accès aux droits au sein de la Cité Scolaire

Atelier chantier d'insertion : mise en situation de travail dans différents secteurs, avec accompagnement social et professionnel

**Du lundi au vendredi, 9h -12h et 13h - 17h.**

**Une permanence physique de la Plateforme  
Mobilité 82 est organisée chaque mois sur  
Castelsarrasin et Moissac, plus d'infos sur :  
[www.montauban-services.org](http://www.montauban-services.org)**

## DISPOSITIFS RESSOURCES

### Soliguide - Solinum

#### GUIDE NUMÉRIQUE

Recense les dispositifs d'accès aux droits et aux soins sur le territoire, en cours de déploiement sur le 82 - accès au public à partir de juin 2025.

[soliguide.fr](http://soliguide.fr)

### Communauté 360

#### ORIENTATION PERSONNES EN SITUATION DE HANDICAP

0800 360 360 82

Permanences locales d'information, orientation, conseil sur l'accès aux droits pour les personnes handicapées et leurs aidants.

**Du lundi au vendredi de 9h à 17h.**

**Une permanence physique est organisée  
chaque mois sur Castelsarrasin et Moissac,  
plus d'infos sur :  
[communaute360-tarnetgaronne.fr/](http://communaute360-tarnetgaronne.fr/)**

### Dispositif d'Appui à la Coordination (DAC 82)

#### APPUI FACE AUX SITUATIONS COMPLEXES

05 63 300 900

Information, orientation et appui à la coordination des situations complexes quel que soit l'âge et la pathologie, en lien avec les acteurs du soin et du domicile.  
Appui spécifique aux soins palliatifs et aux patients COVID long.

Peut être sollicité par les citoyens ou les professionnels

**Du lundi au vendredi de 9h à 17h.  
[www.dac82.fr](http://www.dac82.fr)**

## Ressource jeunesse

### ACCUEIL, ECOUTE, INFORMATION, ACCOMPAGNEMENT ET ORIENTATION DES JEUNES DE 11 À 30 ANS ET DE LEUR ENTOURAGE.

05 63 63 72 95

Ressource Jeunesse propose aux 11-30 ans, quelles que soient leurs difficultés, un accompagnement global individualisé, porté par une équipe pluridisciplinaire et un soutien aux professionnels du champ de la jeunesse, au travers de 4 dispositifs:

#### ✚ Point Accueil Ecoute Jeunes (PAEJ)

Accueil généraliste, avec ou sans rdv, confidentialité pour les 12-25 ans et leur entourage, permanences sur Castelsarrasin et Moissac avec une possibilité d'aller-vers.

#### ✚ Quartier Jeunes (QJ) a pour vocation d'offrir un parcours d'accompagnement vers l'insertion socio professionnelle aux jeunes de 16 à 30 ans dits « en rupture » : professionnel, sanitaire, social, actes de la vie quotidienne, aide au logement et/ou à la mobilité, avec un référé unique.

#### ✚ La Maison des Ados et des Jeunes Adultes (MDAJA)

Lieu pluridisciplinaire où les jeunes de 11 à 25 ans sont accueillis pour exposer leurs problématiques (mal être, angoisses, décrochage scolaire ou professionnel, vie affective et sexuelle, conflits familiaux, entrée dans la vie professionnelle...). Seul ou accompagné, avec ou sans autorisation parentale, gratuit, confidentiel et possibilité d'anonymat. Des partenaires extérieurs y tiennent également des permanences : Consultation Jeunes consommateurs, Médiation Familiale, CAMPA.



Plus d'infos sur  
[www.ressource-jeunesse.fr](http://www.ressource-jeunesse.fr)

05 36 25 74 99

Prise de rendez-vous avec des psychologues de l'Education Nationale pour de l'information, des conseils, et un accompagnement personnalisé, à travers une approche globale des jeunes et des adultes, dans l'élaboration de leur projet scolaire et professionnel et l'adaptation de leur parcours (notamment pour les jeunes à besoins éducatifs particuliers, en souffrance et fragilités, en perte de motivation et/ou en situation de décrochage scolaire).

**Du lundi au vendredi,  
9h -12h et 13h - 17h.  
Maison des services de l'Etat  
44, rue de la fraternité  
82100 Castelsarrasin.**



# NOTES et RENDEZ-VOUS



# LES PARTENAIRES



Tarn-et-Garonne

Centre d'Information et d'Orientation  
Castelsarrasin

Un oubli, une erreur, une suggestion ?

Vous pouvez nous envoyer vos messages à  
[r.barthelemy@terresdesconfluences.fr](mailto:r.barthelemy@terresdesconfluences.fr)

ou nous contacter au  
 05 63 95 56 00

# Guide de la Santé



## TERRES DES CONFLUENCES

636 rue des Confluences CS 50046  
82102 CASTELSARRASIN Cedex  
Tél. : 05 63 95 56 00

[www.terresdesconfluences.fr](http://www.terresdesconfluences.fr)

